Haute-Loire
LE DÉPARTEMENT

Réglementation des boisements sur la commune de Frugières-le-Pin

Parcelles cadastrales
Sections cadastrales
Règlementation des boisements :
Libre
Règlementé
Règlementé "bois pâturé"
Interdit
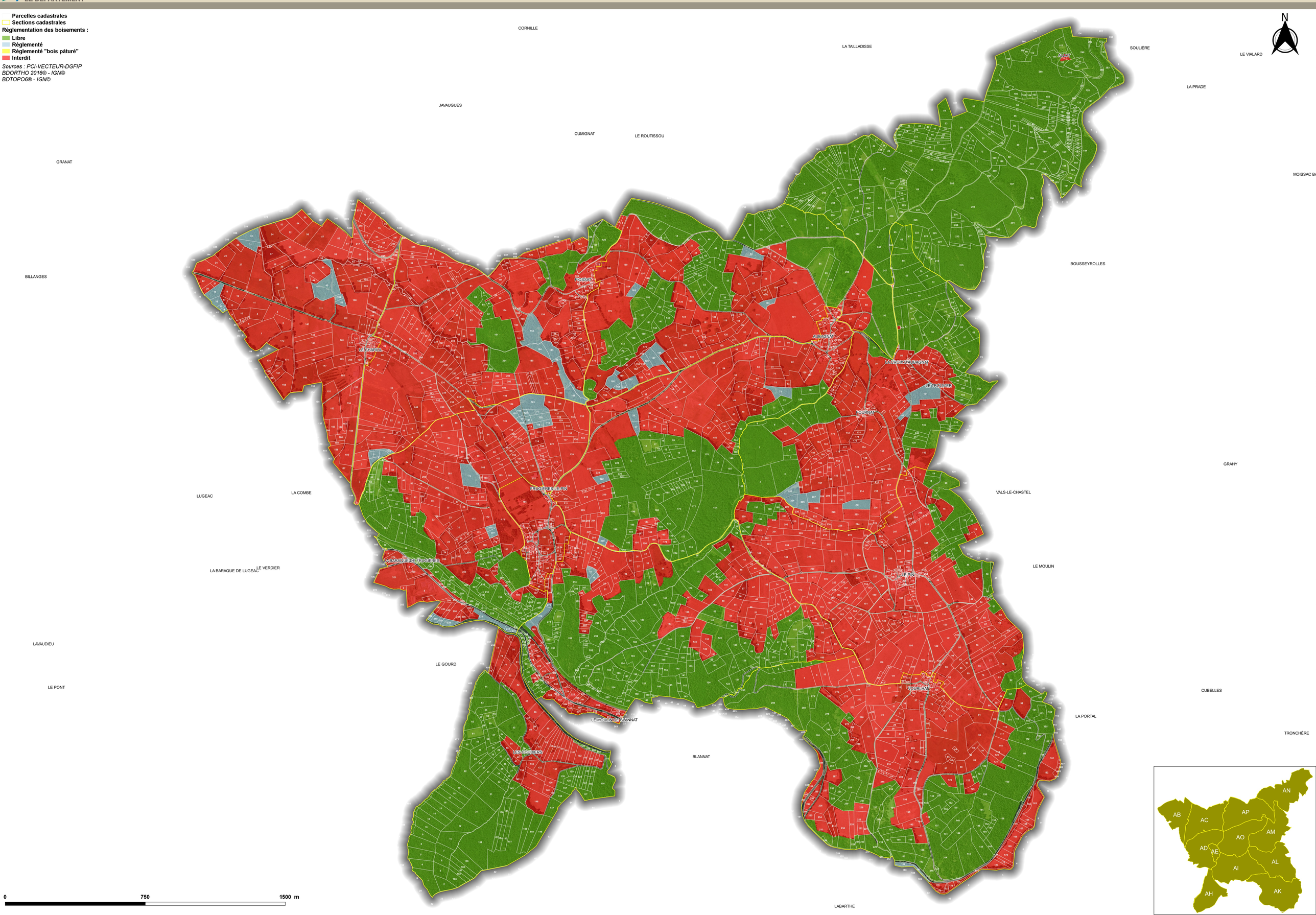
Sources : PCI-VECTEUR-DGFIP
BDORTHO 2016® - IGN©
BDTOPO6® - IGN©